

世界中の患者さまとともに。

現在、国内に32カ所の歯科・医科クリニックを設立し、その他の提携先も含め世界各国に拠点があり、約1,300名が年間約90万人の患者さまの診療に携わっています。
これからも患者さまに愛され続ける徳真会グループであるように、常に時代先駆のグループの創造を目指しています。



医療法人徳真会グループ

代表 **松村博史**

Top Message

挑戦

—無限大のキャンバスに特大の絵を一緒に描いてみませんか—

世の人は、形の有るものは信じるが、形の無いものはなかなか信じてくれません。

有形のもの

それは、地位や肩書とか、建物であったり、企業規模であったり
現存する現象を言うのかもしれない。

しかし、形の有るものは、必ず、時と共に劣化し、
衰退して消滅してゆくものでもあります。

無形のもの

それは、「夢」や「志」であり、「努力」や「情熱」の様なものですが、
形の有るものは、この形の無いものから生まれる事を我々は認識する必要があります。

1981年私は、新潟の田舎町で、小さな歯科医院を開業しました。

ユニット3台、スタッフ6名からのスタートでした。

開業以来、旧態依然とした歯科界に疑問を感じ、

多様化した患者さんのニーズに対応出来る組織、

働いているスタッフが夢や、誇り、可能性を持てる組織、

社会に大きな貢献の出来る組織を創ろうと考え、

「世界で最も優れた歯科医療グループの創造」の実現に向けて、

スタッフ一同努力し続けてまいりました。

当時は、誰も信じてくれる人はいませんでした。

そして創業から40年を迎え、提携先も含めると、世界6カ国、75拠点、

約1,300名の人たちが動く組織が形として出来てきています。

しかし、これはまだ登山で言うと三合目でしかありません。

「世界で最も優れた Human Company の創造」が組織の究極のゴールです。

様々な資質を持った人達が、様々な分野で世界に挑戦していく組織を想像してみてください。

まさに「世界が舞台」です。

この「前人未踏の組織創り」に、あなたも私達と一緒に参加してみませんか。

Style

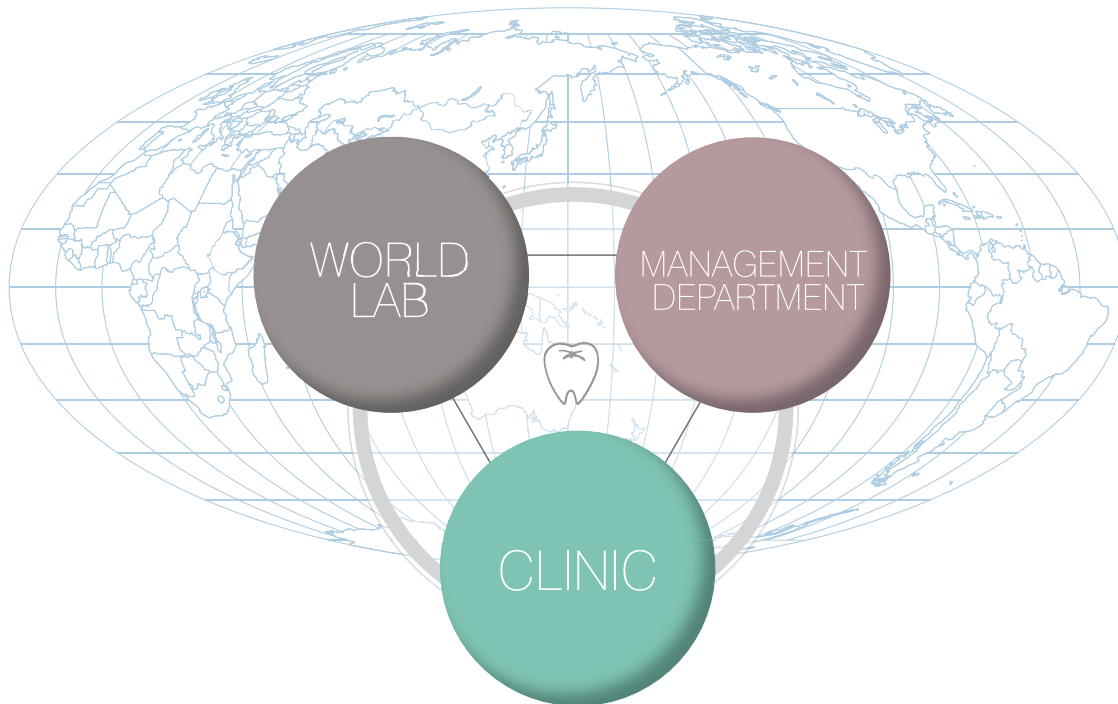

徳真会グループが考える「チーム医療」とは
各セクションが専門分野に専念出来る体制を構築し、
患者さまに高水準の医療とサービスをご提供することです。

クリニックが患者さまの治療に専念出来るように、マネジメント部門はクリニックの経営管理を行い、ワールドラボは高品質の歯科技工物を製作する。各セクションが専門分野に専念することで、技術の向上、業務の効率化が図れ、チームとして高水準の医療とサービスを患者さまにご提供することが出来ます。それにより理想の歯科医療の創造を目指しています。

クリニック

世界に36の歯科クリニック(直営:国内32、提携:国内外4)を有し、患者さま一人ひとりに対してきめ細やかな対応が出来る最上の治療環境を整えた、歯科医療部門です。また、2015年11月東京都渋谷の総合メディカルビル「徳真会クオーツタワー」内に初の医科クリニックをオープン。歯科と医科の連携したサービスをご提供しています。

ワールドラボ

歯科医師との密な連携により、高品質な技工物を迅速かつ安全に供給しています。国内はもとより、アメリカなど海外にも展開し、世界的な評価を得ている歯科技工部門です。

マネジメント部門

グループ内の戦略立案、企画、広報、システム、リスク管理、採用、設備導入、資材調達、経理財務、スタッフの教育・研修など多岐にわたる業務を行う徳真会グループの経営部門です。世界へと拡大するグループ全体の情報の流れを円滑にすることを目的としています。

Future

Innovation & Challenge

将来的には、複合的な医科・歯科・介護の機能を持たせる総合ステーションとしていく構想です。自然と人々が集いたくなるような環境を創りたいと考えており、徳真会グループの未来への指針が盛り込まれています。

テーマは「医」「介」「職」「住」「育」「学」です。

医：医科・歯科

介：サービス付き高齢者住宅、介護ステーション(訪問介護、歯科診療など)

職：グループ内での様々な雇用の創出

住：分譲マンション、サービス付き高齢者住宅

育：託児・保育

学：Human Development Academyによる人材教育

複数のテーマに基づいた「場」の創造は、年齢、性別に関係なく、地域社会の活性化と組織の多極化・多角化を視野に入れ、「歯科だけ」に依存する体質から、自立したより強い組織に生まれ変わることを意味しています。

今日、日本の歯科医療を取り巻く環境は、厳しい状況になりつつあります。そうした環境の中にあっても徳真会グループは日本の歯科医療機関として、世界のトップランナーとなるべく日本人としての気概を持って世界で最も優れた歯科医療グループの創造への挑戦を目指しています。

キーワードは「多極化」「多角化」「世界が舞台」です。

そして、組織が目指す形は、歯科の関連分野から広がってゆくさまざまな分野(託児、介護、開発、企画、広報、システム、採用、経営 etc.)で活躍していく若い人材と共に創造する世界最高のヒューマンカンパニーなのです。

Clinic

クリニック



徳真会グループの診療部門は、患者さま一人ひとりに対してきめ細やかな対応が出来るよう、最先端の診療環境を整えています。
チームワークを大切にしながら患者さまのニーズに基づいた、高水準の医療とサービスをご提供しています。

徹底した安心、安全

最先端の歯科手術を可能にするオペ室、精密な治療が可能なマイクロスコブ、治療時間の短縮や治療費の軽減を図ることの出来る機器を完備し、難しい症例にも徳真会グループのクリニックならスピーディに対応出来ます。また、患者さまのご希望に合わせてプライバシーが守られた診療個室もご用意しています。

すべての診察台には電子カルテシステムを導入。治療情報を患者さまと共有し、正確な症状の説明を行っています。グループ内での患者さま情報の共有により、もし患者さまに先で急な症状変化が起きても、グループのクリニックならどこでも受診が可能なシステムを完備しています。

医療サービス品質の充実こそが、なにより患者さまにとっての利益につながるという考えに基づいて、徹底した安心、安全な医療サービスの提供に取り組んでいます。

また、徳真会グループ初の医科を東京都渋谷、徳真会クオーツタワー内にオープンしました。こちらでは、歯科と医科の連携したサービスをご提供しています。

さらに、在宅支援として歯科訪問診療を一部エリアで行っています。口腔ケアや摂食嚥下に関わる診療を通して、喜び、楽しみ、元気につながるお手伝いをしています。

診療室



キッズ用診療室



歯科と医科の連携が可能



カウンセリングルーム



クオーツメディカルクリニック

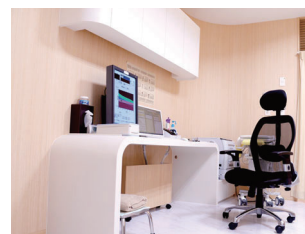

オペ室

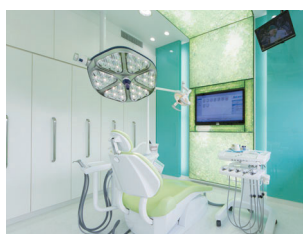

歯科訪問診療（在宅支援）

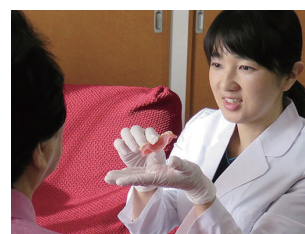

クリニック

Clinic

The Specialists

専門医ならではの技術を患者さまに届ける。
スタッフに授ける。

優秀な歯科医師に出会えるのは特別な患者さま、特別なスタッフだけでしょうか。徳真会グループはそうではありません。

歯科医療のさまざまな分野で知識の深さ、技術力の高さを認められた専門医の先生方をグループ内の歯科医師、あるいは指導医としてお招きし、高度な治療を待つ患者さまの診察はもちろん、スタッフの育成の場で活躍していただいております。

もっと高い技術を、もっと多くの患者さまへ、スタッフへ。徳真会グループの願いです。



Patient Oriented

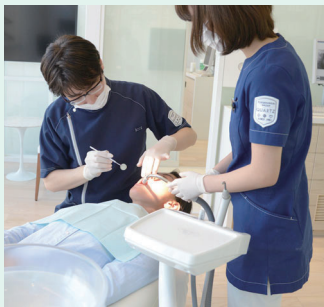

どんなに優れた技術や最先端の設備があっても、患者さまに愛され選ばれる存在でなければ、良いクリニックとはいえないのではないのでしょうか。徳真会グループでは、カフェコーナー、マッサージスペース、キッズコーナー、ビジネスコーナーなどをご用意して一人ひとりの患者さまがリラックス出来る空間をつくっています。

また、一部のクリニックではご家族さまが安心して治療に専念出来るよう保育士やスタッフがお子さまをお預かりするサービスもあります。歯科医師をはじめ歯科衛生士、歯科助手、歯科受付、すべてのスタッフが患者さまの笑顔のために、心からの「おもてなし」をもった歯科医療の提供を目指しています。

来院数、年間約 90 万人。
すべての患者さまのための歯科診療を。

Human Development Academy

ヒューマン・ディベロップメント・アカデミー

医療における知識・技術はもちろん、
「人間力」をつけるために開催されるアカデミーです。

Human Development Academy (HDA) の研修内容は、外部講師を招いての技術研修・症例検討会はもちろん、日本を熟知した講師をお招きし、日本と世界の歴史、政治、経済を学ぶ国家観養成講座、さらには経済・教育・スポーツなどの各界で活躍するリーダーたちの講演が行われる一燈塾など、きわめて多岐にわたる研修が年間約1,200時間行われています。なぜでしょうか？これらは、ドイツの

哲学者：ニーチェが唱えた Aphorism 形式に似ています。一見、つながらないように感じられる研修も実は、人としての成長・成熟を行い「人間力」をつけるため、という明確な目的があって行われているものなのです。そして徳真会グループでは「医療は人なり」を実現させるために Human Development Academy (HDA) が必要であると考えているのです。



Human Development Academy

Human Skill

1. 一燈塾
2. コミュニケーション講座
3. 接遇研修
4. カウンセリング
スキルアップ研修
5. 電話応対研修

Technical Skill

1. 技能研修
2. メディカルクラーク研修
3. フォト研修
4. 症例検討

※Technical Skill は、歯科分野のみ。

Management Skill

1. リーダー養成講座
2. 理念講座
3. コーチング
4. 夜学

Global Skill

1. 国家観養成講座
2. 語学研修
3. 一般教養講座

Human Development Academy (HDA) には「医療は人なり」という診療理念を実践出来る医療人育成のため、そして世界で活躍出来る人財育成のために、多岐にわたるカリキュラムが用意されています。

徳真会グループが目指しているのは、確かな知識に立脚され、高い医療技術を習得した医療人の育成だけではありません。いわば国際人としてのグローバル・スタンダードを身につけ、世界で活躍出来る人財を育てたいと私たちは願っているのです。そのため、医学的な専門知識だけでなく、総合的な「人間力」を高めるために、多岐にわたるカリキュラムが用意されています。徳真会グループの経営理念に始まり、マネジメントや社会人教育などの講義をすべての社員が受講することが出来ます。

患者さまの応対や診療現場での管理はもちろんのこと、コーチングやカウンセリングについても学びます。歯科医師や歯科衛生士、歯科技工士は専門知識についてもさらに深い知識・技術を習得出来るように、優れた講師陣によって常に最新の技術を学んでいます。

「世界が舞台」を常に意識し、知識、技能教育ではなく、日本人としての「誇り」と「正しい国家観」を持って、堂々と世界で活躍できる人財育成のために、英会話や国家観養成講座などの研修も組まれています。

主な講師一覧

青木 定雄氏	MKグループ オーナー	谷口 浩美氏	元マラソン選手
天田 昭次氏	刀剣作家、人間国宝	東郷 行泰氏	米国トヨタ自動車販売 終身顧問
江夏 豊氏	元プロ野球選手	中田 宏氏	元衆議院議員
小田 禎彦氏	株式会社加賀屋 代表取締役会長	橋 幸夫氏	歌手、俳優
鬼塚 喜八郎氏	株式会社アシックス 創業者	羽生 善治氏	日本将棋士
鍵山 秀三郎氏	株式会社イエローハット 創業者	平尾 誠二氏	元ラグビー日本代表監督
衣笠 祥雄氏	元プロ野球選手	深谷 隆司氏	自民党政経塾塾長、自民党都連最高顧問
紀里谷 和明氏	写真家・映画監督	細川 護熙氏	元内閣総理大臣
黒木 知宏氏	元プロ野球選手	前原 誠司氏	衆議院議員
小池 唯夫氏	元毎日新聞社 代表取締役社長、前パシフィック野球連盟 会長	松田 昌士氏	元JR東日本 代表取締役会長
小島 直記氏	伝記作家	三浦 雄一郎氏	登山家、プロスキーヤー
古葉 竹識氏	元プロ野球選手・監督	道場 六三郎氏	和食料理家
佐々木 則夫氏	サッカー指導者	村田 兆治氏	元プロ野球選手、野球評論家
澤田 秀雄氏	株式会社エイチ・アイ・エス 代表取締役会長	森 祇晶氏	プロ野球解説者
塩沼 亮潤氏	慈眼寺住職、大阿闍梨	山口 良治氏	京都市立伏見工業高等学校ラグビー部 総監督
上甲 晃氏	元松下政経塾 副塾長、志ネットワーク 主宰	山下 俊彦氏	松下電器産業株式会社 3代目代表取締役社長
白井 義男氏	元プロボクシング世界チャンピオン	山下 泰裕氏	ロス五輪柔道 金メダリスト
瀬古 利彦氏	元マラソンランナー	吉村 作治氏	早稲田大学 教授
高橋 誠之助氏	財団法人松下社会科学振興財団 元支配人	輪島 大士氏	第54代横綱
高橋 忠之氏	元志摩観光ホテル 総支配人兼総料理長	渡部 昇一氏	上智大学 名誉教授
谷井 昭雄氏	松下電器産業株式会社 特別顧問		

※肩書きに関しては、ご講演いただいた当時のものも含まれます。ご了承ください。



Dental Laboratory 歯科技工所

インプラント・セラミックのクラウン、入れ歯や矯正装置などの
歯科技工物の製作を行っております。

すべての患者さまに世界で一つのクオリティを

歯科医療を支える鍵は歯科技工にあると考えています。治療を施し、最後は入れ歯やブリッジ、かぶせ物などで仕上げる。この歯科補綴物が美しく自然で、さらに長持ちすれば、患者さまのライフスタイルも向上します。歯科医療の品質は、歯科医師のスキルはもとより、歯科技工士の技量にも大きく左右されます。私たち徳真会グループでは、技工物のクオリティを高め安定供給するために、高い技術を修得した歯科技工部門である(株)ワールドラボを有しています。

一流歯科メーカーの国際インストラクターに認定されたスタッフや、アメリカの歯科技工界でその技術を高く認められマイスターテクニシャンの称号を持つスペシャリストなど、経験豊富な歯科技工士たちが、患者さまの一つひとつの歯を丹念に作り上げています。

「メイド・イン・ジャパン」、 「メイド・バイ・ジャパニーズ」の強さ

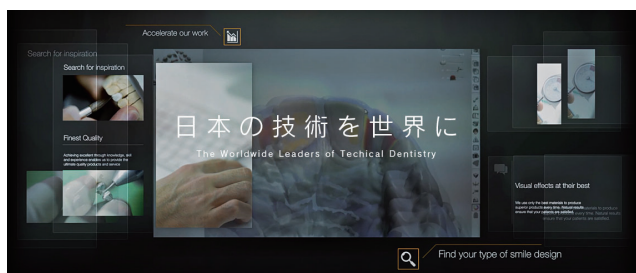

(株)ワールドラボでは、日本を代表するトップセラミストが数多く在籍しています。患者さまのニーズに合った、天然歯と区別がつかない、クオリティの高い技工物をご提供しています。



かぶせ物をつくる前の準備で削った状態



歯科技工士が製作したかぶせ物の完成品



お口の中に入れた結果本物の歯に限りなく近く完成

「安心」、「安全」な技工物の提供

かぶせ物や入れ歯などの歯科技工物は、患者さまの身体の一部となるものです。技工物の歯科材料や金属類は、薬事法の許可を受けた高品質かつ安全な素材のみ使用しています。また、日本国内の技工物については、すべて厚生労働省の歯科技工士免許を持った日本人歯科技工士が製作しています。



WORLD LAB Inc.

株式会社 ワールドラボ

World Class

“匠”の技を世界へ

「メイド・イン・ジャパン」が世界に誇れるブランドとなった大きな要因として、日本人の勤勉さ、手先の器用さ、品質向上への提案など技術力に直結する素養・ポテンシャルが挙げられます。歯科医療においても、世界基準の医療意識をしっかりと把握しながら、「メイド・イン・ジャパン」だから出来る、高品質な技工物を追求し、世界に向けて発信していかなければならないと考えます。

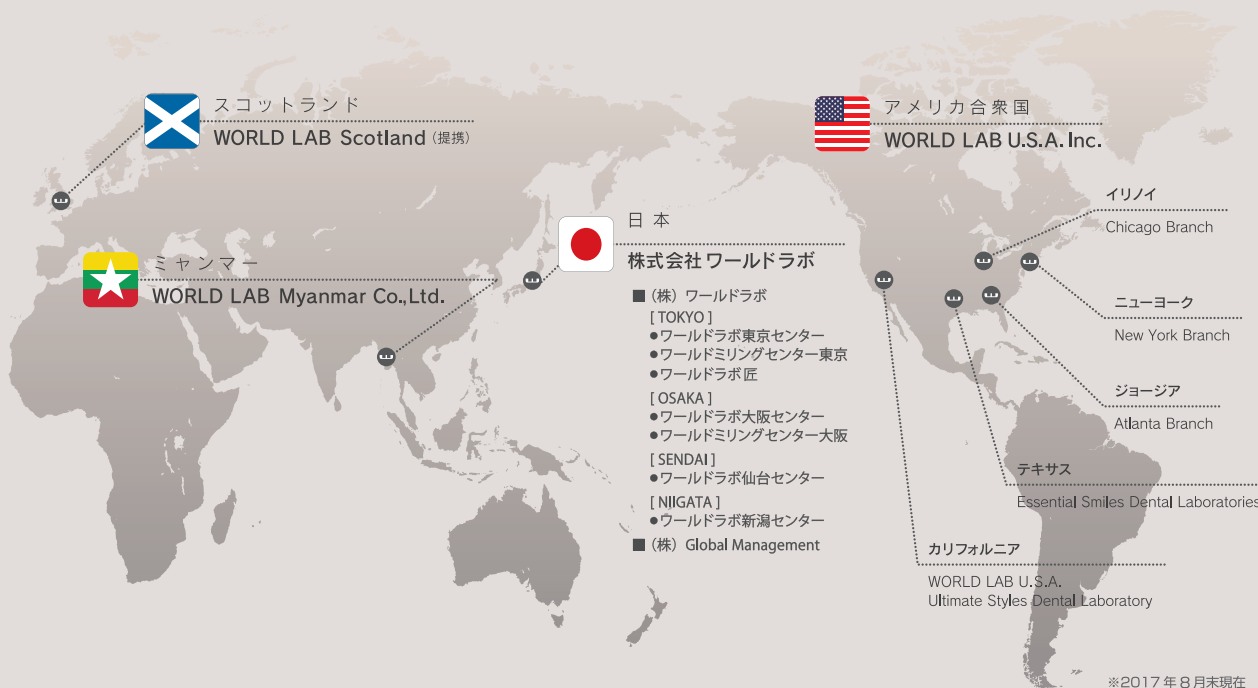

当グループでは、「グローバル・スタンダード・プロジェクト」と称する世界戦略を軸に、米国やアジアなどに営業拠点を築き、世界各国から歯科技工物の製作を請け負っています。生産拠点となる日本、米国の各歯科技工所で技工物の製作が行われ、独自の流通ルートにより迅速に世界各国に届けられます。

“匠”の技



Ultimate Styles
Dental Laboratory
林 直樹



世界各国の国際歯科学会にて
毎年 15 講演以上発表

Workshop



(株) ワールドラボ 技術部長 池本政直による、ハンズオンレクチャー

歯科技工士のスキルを最大限に引き出す 最先端の環境を整えています。

(株) ワールドラボでは、常に最先端の機材はもちろん、作業効率を考えデザインされたデスクなど、スタッフの作業のしやすさを徹底的に追求した環境を整えています。海外における歯科技工士と同様に、日本においても技工のエキスパートが育ち、スキルを最大限に発揮出来る基盤を整え、歯科技工士の社会的地位向上に努めることが、患者さまへの最適な歯科医療の提供につながると考えています。

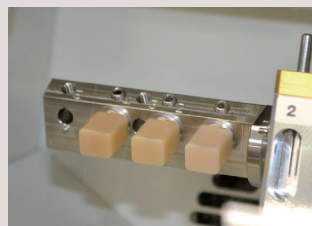

最新機器の導入 (CAD/CAM)



作業風景 (ワールドラボ東京センター)



Planning & Management 企画・管理

マネジメント部門は徳真会グループという巨大なチーム医療の中にあり、マネジメントのプロフェッショナルとして専門に働くセクションです。

診療以外のさまざまな業務を総合的にカバーし、 効率的な歯科医療をサポート。

マネジメント部門では、グループ内の新たな施設の企画、設計、開発、運用のみならず資金の調達や管理、さらにスタッフ育成のための研修プログラム、採用活動などを行っています。

また、感染管理のフローなど、マネジメント部門が徹底的に検証し、高水準な歯科医療を支援しています。

運営業務の専任化を行うことで、医療用品の一括購入などマネジメントの効率化を図り、患者さまへの治療費、診療環境の改善やスタッフの教育などに還元しております。

徳真会グループをあらゆる視点からしっかりと見つめ、理想の歯科医療とサービスを目指し、時代先駆の歯科医療をご提供しています。

人を変える、クリニックを変える。 マネジメントで歯科の世界を変えていく。

優秀な歯科医師が、優秀な経営者とは限らない。優秀な歯科技工士が環境によりベストな仕事が出来るとも限らない。歯科医師や医療スタッフが経営に悩むことなく、患者さまの治療に専念出来るように、徳真会グループでは歯科診療とマネジメントの分離を図っています。

マネジメント部門は、マネジメントのプロフェッショナルとして専門に働く独立セクションです。ここで勤務するスタッフは診療部門と綿密な打ち合わせを行い、現場の抱える問題を把握し、改善につなげるため、総務、財務、企画、人事、不動産開発、設備管理など、「歯科医療」に関わるあらゆるマネジメントをサポートしています。



Management Department

マネジメント部門

Organization's Ability

企画し、創り、コストを抑え、運営していく。
徳真会グループの中核を担う戦略組織。

マネジメント部門をひと言で言うならば、「徳真会グループの事業展開または医療事業の中核を担う戦略本部」であり、グループ内の新たな施設の企画、設計、建設、運用、また資金調達や管理など歯科医療サービス展開の軸として位置づけられます。さらにグループ全体の「人・財・育」

のための研修プログラム、採用活動などを行うとともに、感染管理のフローなどを徹底的に検証することで、常に高い水準で安全性を保ちつつ、グループとして高水準な医療のご提供を実現しています。

マネジメント部門は大きく2つの組織に分かれています。

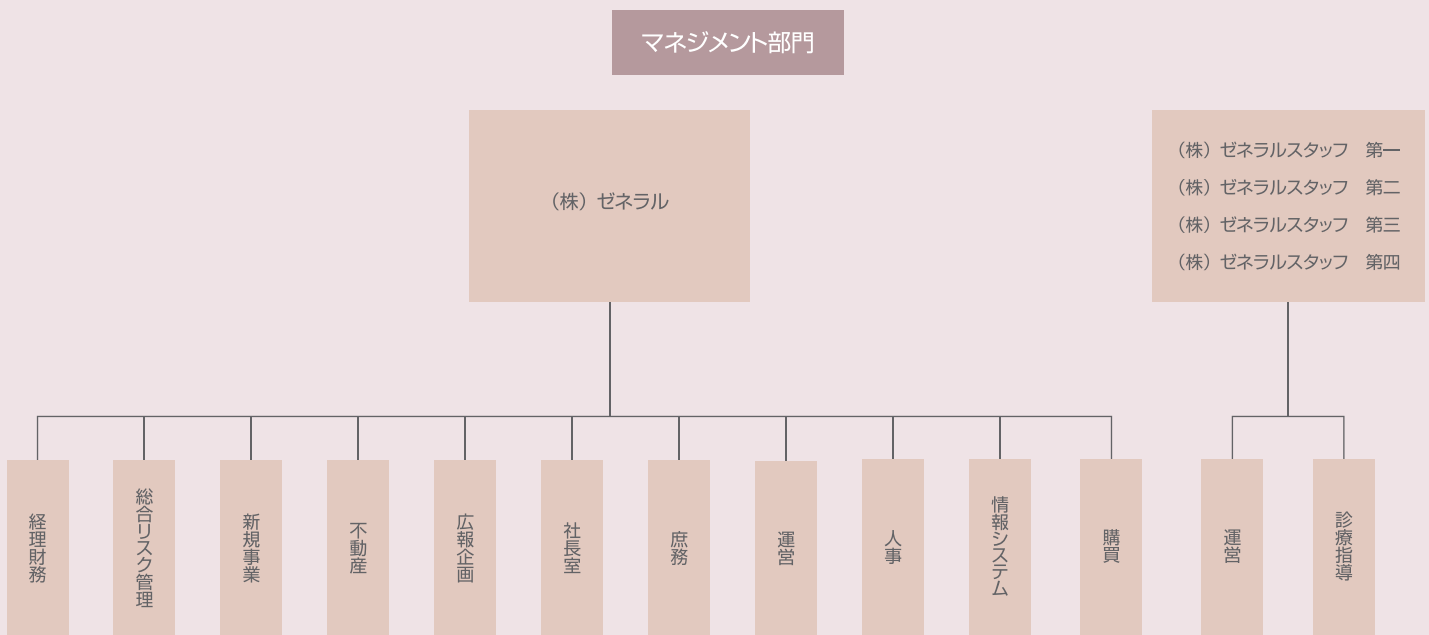

(株)ゼネラル

グループ全体の経理・財務・人事システム、リスク管理から広報、広告などのメディア戦略・知財管理に至るまで、ブランド戦略を行う部門です。また、新規クリニックの物件開発から営業までをフォローし、介護分野への事業展開など、常にクリエイティブな戦略を立てています。

(株)ゼネラルスタッフ第一 (株)ゼネラルスタッフ第三
(株)ゼネラルスタッフ第二 (株)ゼネラルスタッフ第四

グループ内の各クリニックが診療に専念出来るよう、直接現場で運営をサポートし、スタッフ採用、社内研修などを担う部門です。世界最高水準の歯科医療サービスをご提供するため、衛生管理から患者さま満足の向上に至るまで、きめ細やかなホスピタリティあふれる業務を行っています。

Multipolarity and Diversification

世界へ。そして事業の「多極化」「多角化」へ。
時代が求める歯科医療サービスを追求。

徳真会グループの経営管理組織であり、世界で活躍出来る医療スタッフや歯科技工士の人材開発を行っているマネジメント部門では、歯科診療に留まらず、歯科に関わる幅広い事業展開に向けて、組織力を強化しています。

「世界で最も優れた歯科医療グループ」を目指し、時代に合った歯科医療とそれに関連するビジネスを総合的にコーディネートしていきます。

- 1981年 4月 新潟県旧新津市に(医) 徳真会 松村歯科医院 オープン
- 9月 徳真会の目指すべき方向性、行動指針を定めた「診療理念」起草
- 1983年 11月 新潟県関川村に(医) 徳真会 松村歯科関川診療所 オープン
- 1984年 7月 新潟県旧鹿瀬町に(医) 徳真会 鹿瀬診療所 オープン
- 1985年 11月 (株) ゼネラルスタッフ設立
- 1986年 11月 東京都豊島区に(医) 徳真会 まつむら歯科駒込診療所 オープン
- 医療法人化 (医) 徳真会 設立
- 1989年 10月 新津診療所リニューアル オープン
- グループ化を明確にした「医療は人なり」起草
- 1992年 11月 新潟県旧西蒲原郡巻町に(医) 玄徳会 しらとり歯科 オープン
- 1993年 5月 新潟県阿賀野市に(医) 厚徳会 まつむらデンタルクリニック オープン
- 7月 新潟県旧新津市に(医) 玄徳会 おぎかわ歯科 オープン
- 1994年 7月 大阪府吹田市(医) 徳真会 江坂歯科 オープン
- 鹿瀬歯科診療所を移転し、新潟県阿賀町に(医) 厚徳会 まつむらデンタルクリニック津川診療所 オープン
- 1995年 5月 新潟県長岡市に(医) 徳真会 松村歯科長岡診療所 オープン
- 9月 宮城県仙台市に(医) 徳真会 いずみデンタルクリニック オープン
- 1996年 7月 (株) ゼネラル設立(株) ゼネラルスタッフと機能分離
- 1997年 7月 新潟県上越市に(医) 徳真会 まつむら歯科上越診療所 オープン
- 1998年 6月 中国福建省廈門市からの要請により日中合作の廈門徳真会歯科センター オープン
- 7月 新潟県柏崎市に(医) 厚徳会 まつむら歯科柏崎診療所 オープン
- 8月 大阪府吹田市に(株) ゼネラルスタッフ大阪本部 設立
- 1999年 4月 大阪府吹田市に(医) 徳真会 江坂大阪本部と江坂第二歯科 オープン
- 8月 歯科技工部門を(株) ゼネラルより分社化し、(株) ワールドラボとして独立
- 2000年 7月 新潟県長岡市に(医) 厚徳会 まつむら第二歯科 オープン
- (株) ワールドラボ ISO9002 認証取得
- 12月 グループ全診療所 ISO9002 認証取得
- 2001年 2月 アメリカ カリフォルニア州ロサンゼルスに WORLD LAB U.S.A.Inc. 設立
- 12月 宮城県仙台市に(医) 明徳会 青葉デンタルクリニック オープン
- 2002年 4月 新潟県阿賀野市に(医) 厚徳会 まつむらデンタルクリニック水原診療所 リニューアルオープン
- 5月 新潟県旧新津市に(医) 玄徳会 おぎかわ歯科 リニューアルオープン
- 6月 宮城県仙台市に(医) 徳真会 いずみデンタルクリニック リニューアルオープン
- 9月 新潟県長岡市に(医) 徳真会 松村歯科長岡診療所 リニューアルオープン
- 2003年 3月 宮城県宮城郡に(医) 徳清会 利府デンタルクリニック オープン
- 4月 新潟県新潟市に(医) 徳真会 松村歯科新潟診療所 オープン
- 新潟県新潟市に(株) ゼネラルスタッフ新潟本部設立
- 7月 アメリカ カリフォルニア州ロサンゼルスに Ultimate Styles Dental Laboratory 設立
- 2004年 5月 福岡県福岡市に(医) 徳真会 はかた中央歯科 オープン
- 宮城県黒川郡に(医) 明徳会 青葉第二歯科 オープン
- 宮城県黒川郡に(株) ワールドラボ仙台センター 設立
- 2005年 4月 大阪府箕面市に(医) 徳真会 みのおデンタルクリニック オープン
- 6月 東京都立川市に(医) 徳真会 まつむら歯科立川診療所 オープン
- 2006年 5月 宮城県名取市に(医) 徳真会 名取デンタルクリニック オープン
- 8月 新潟県旧西蒲原郡巻町に(医) 玄徳会 しらとり歯科 リニューアルオープン
- 2008年 3月 東京都豊島区に(医) 徳真会 まつむら歯科駒込診療所 リニューアルオープン
- 12月 新潟県旧新津市に(医) 徳真会 まつむら歯科新潟診療所 リニューアルオープン
- 新潟県上越市に(医) 厚徳会 まつむら歯科高田診療所 オープン
- 2009年 12月 東京都目黒区に(株) ゼネラルスタッフ東京本部 移設
- 2010年 1月 スコットランド グラスゴーに WORLD LAB Scotland 設立(提携)
- 8月 東京都目黒区に(株) ワールドラボ東京センター 設立
- 2011年 4月 東京都目黒区に(医) 徳真会 目黒歯科クリニック オープン
- 12月 東京都稲城市に(医) 玄徳会 わかば台デンタルクリニック オープン
- 2012年 11月 松村理事長が起業家表彰制度(Entrepreneur of The Year Japan)において、日本代表に選出される
- 2013年 4月 宮城県名取市の(医) 徳真会 名取デンタルクリニック 増設
- 5月 宮城県石巻市に(医) 徳清会 石巻デンタルクリニック オープン
- 東京都目黒区にワールドミリングセンター 設立
- 6月 松村理事長がモナコにて開催された世界企業家大会(World Entrepreneur Of The Year)に日本代表として参加
- 2014年 5月 宮城県仙台市の(医) 明徳会 青葉デンタルクリニック 増設
- 6月 中国上海市に徳信会口腔診所 オープン((株) ゼネラル完全子会社)
- 9月 大阪にワールドミリングセンター 設立
- 11月 宮城県仙台市に(医) 徳真会 あすと長町デンタルクリニック オープン
- 12月 (医) 徳真会 あすと長町デンタルクリニック内にあすと長町保育所 開所
- 2015年 3月 東京都練馬区に(医) 徳真会 練馬高野台デンタルオフィス 練馬訪問歯科センター オープン
- 4月 アメリカ テキサス州に WORLD LAB U.S.A. Inc. Dallas Branch 設立
- 9月 ミャンマーに WORLD LAB Myanmar Co., Ltd. 設立
- 11月 東京都渋谷区に総合メディカルビル 徳真会クオータワー オープン
- 2016年 1月 WORLD LAB U.S.A. Inc. Dallas Branch と Boston Branch が合併
- 4月 あすと長町保育所 事業所内保育事業施設 認可
- 5月 アメリカ ニューヨーク州に WORLD LAB U.S.A. Inc. New York Branch 設立
- 7月 WORLD LAB Myanmar Co., Ltd. がアウンサンスーチー政権下で日系企業初の MIC(ミャンマー投資委員会) 認可を取得
- 9月 宮城県仙台市に(医) 明徳会 青葉西デンタルクリニック オープン
- 宮城県仙台市の(医) 徳清会 石巻デンタルクリニック 増設
- 2017年 3月 宮城県仙台市の(医) 徳清会 石巻デンタルクリニック 増設
- 2018年 4月 (医) 明徳会 青葉西デンタルクリニック敷地内に 青葉西保育所 開所
- (医) 明徳会 春日デンタルクリニック敷地内に 春日保育所 開所
- 5月 (医) 徳真会 まつむら歯科新潟診療所すぐそばに みゆき保育所 開所
- 7月 (医) 玄徳会 わかば台デンタルクリニック敷地内に わかば台保育所 開所
- 8月 福岡県春日市に(医) 明徳会 春日デンタルクリニック オープン



松村歯科新潟診療所

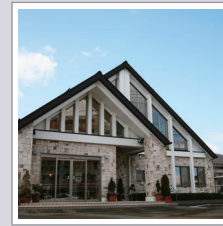

松村歯科新潟診療所



しらとり歯科

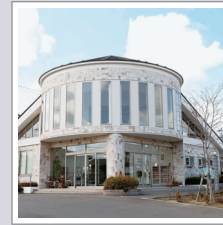

青葉第二歯科



名取デンタルクリニック



まつむら歯科立川診療所



わかば台デンタルクリニック



石巻デンタルクリニック



みのおデンタルクリニック



はかた中央歯科



あすと長町デンタルクリニック

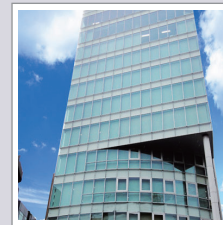

ゼネラルスタッフ東京本部
ワールドラボ東京センター

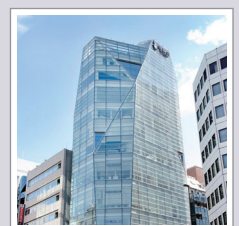

徳真会クオータワー



WORLD LAB U.S.A.

History

徳真会グループの拠点一覧

新潟県の診療所

- 新潟 松村歯科
〒950-2023 新潟市西区小新5-6-9
☎025-201-1885
- 新津 松村歯科 *
〒956-0023 新潟市秋葉区美幸町3-1-12-2
☎0250-24-6688
- 荻川 おぎかわ歯科
〒956-0013 新潟市秋葉区田島833
☎0250-23-4880
- 水原 まつむらデンタルクリニック
〒959-2033 阿賀野市百津町9-36
☎0250-62-2151
- 津川 まつむらデンタルクリニック
〒959-4402 東蒲原郡阿賀町津川674
☎0254-92-0150
- 関川 松村歯科 *
〒959-3265 岩船郡関川村大字下関字宮越1417-1
☎0254-64-1201
- 巻 しらとり歯科
〒953-0041 新潟市西蒲区巻甲4380-4
☎0256-72-1771
- 長岡 松村歯科
〒940-2103 長岡市古正寺町29-3
☎0258-28-4108
- 長岡 まつむら第二歯科
〒940-0037 長岡市東栄1-2-33
☎0258-31-7202
- 柏崎 まつむら歯科
〒945-0041 柏崎市松美2-2-38
☎0257-20-0310
- 高田 まつむら歯科
〒943-0824 上越市北城町3-1-30
☎025-521-6780
- 上越 松村歯科
〒943-0803 上越市春日野1-4-17
☎025-522-6001

宮城県診療所

- 名取 名取デンタルクリニック
〒981-1221 名取市田高字神明273
☎022-381-0921
- 青葉 青葉デンタルクリニック
〒981-3213 仙台市泉区南中山1-27-28
☎022-348-2125
- 青葉 青葉第二歯科
〒981-3328 富谷市上桜木1-46-3
☎022-348-1085
- 青葉 青葉西デンタルクリニック
〒989-3123 仙台市青葉区錦ヶ丘1-1-2
☎022-302-7087
- 利府 利府デンタルクリニック
〒981-0112 宮城県利府町利府字八幡崎前83
☎022-766-4130
- いずみ いずみデンタルクリニック
〒981-8001 仙台市泉区南光台東2-11-26
☎022-253-1588
- 石巻 石巻デンタルクリニック
〒986-0868 石巻市恵み野5-1-5
☎0225-25-5088
- あすと長町 あすと長町デンタルクリニック
〒982-0007 仙台市太白区あすと長町1-6-37
☎022-399-6688

大阪府の診療所

- みのお みのおデンタルクリニック
〒562-0034 箕面市西宿1-11-5
☎072-749-2080
- 江坂 江坂第二歯科
〒564-0051 吹田市豊津町11-37
☎06-6310-7660

* 歯科訪問診療

東京都の診療所

- 目黒 目黒歯科クリニック *
〒153-0063 目黒区目黒1-6-17
Daiwa 目黒スクエア1F
☎03-6431-8633
- 駒込 松村歯科
〒170-0003 豊島区駒込6-26-16 サカガミビル3F
☎03-3949-8818
- 立川 まつむら歯科
〒190-0003 立川市栄町2-67-3
☎042-538-1088
- 稲城 わかば台デンタルクリニック *
〒206-0824 稲城市若葉台3-12-1
☎042-350-5671
- 練馬 練馬高野台デンタルオフィス 練馬訪問歯科センター *
〒177-0033 練馬区高野台5-13-7
☎03-5923-1167
- 渋谷 徳真会クオーツタワー 総合案内
〒150-0002 渋谷区渋谷2-10-10 徳真会クオーツワー
☎03-6362-6688
- 青山クオーツデンタルクリニック 4F・5F
☎03-6362-6688
 - クオーツデンタルクリニック 7F
☎03-6362-6688
 - クオーツメディカルクリニック
(内科、皮膚科) 8F
☎03-6362-6680

福岡県の診療所

- 博多 はかた中央歯科 *
〒819-0031 福岡市西区橋本2-25-7
☎092-892-5134
- 春日 春日デンタルクリニック
〒816-0849 春日市星見ヶ丘 2-55-19-1
☎092-595-6688

マネジメント部門

株式会社ゼネラル

- 本社 〒956-0023 新潟市秋葉区美幸町3-2-25
☎0250-25-2016
- 新潟 〒950-2023 新潟市西区小新5-6-9
☎025-201-1183
- 東京 〒153-0063 目黒区目黒1-6-17
Daiwa 目黒スクエア 14F
☎03-6431-9809

株式会社ゼネラルスタッフ第一

- 新潟 〒950-2023 新潟市西区小新5-6-9
☎025-201-1183
- 新津 〒956-0023 新潟市秋葉区美幸町3-2-25
☎0250-25-2016

株式会社ゼネラルスタッフ第二

- 仙台 〒981-3328 富谷市上桜木1-46-2
☎022-348-1085 (青葉第二歯科 内)

株式会社ゼネラルスタッフ第三

- 東京 〒206-0824 稲城市若葉台3-12-1
☎042-350-5671 (わかば台デンタルクリニック 内)

株式会社ゼネラルスタッフ第四

- 大阪 〒564-0051 吹田市豊津町11-37 2F
☎06-6310-6066
- 福岡 〒819-0031 福岡市西区橋本2-25-7
☎092-892-5134 (はかた中央歯科 内)

先端歯科研究所

- 東京 〒153-0063 目黒区目黒1-6-17
Daiwa 目黒スクエア 14F
☎03-6431-9809 (株式会社ゼネラル 内)

株式会社ワールドラボ

- 新潟センター 〒956-0023 新潟市秋葉区美幸町3-2-25
☎0250-23-2009
- 仙台センター 〒981-3328 富谷市上桜木1-46-2
☎022-348-1206
- 大阪センター 〒564-0051 吹田市豊津町11-37 2F
☎06-6190-2660
- 東京センター 〒153-0063 目黒区目黒1-6-17
Daiwa 目黒スクエア 1F
☎03-6431-9239
- ワールドミリングセンター東京
〒153-0063 目黒区目黒1-6-17
Daiwa 目黒スクエア 1F
☎03-6431-8343
- ワールドミリングセンター大阪
〒564-0051 吹田市豊津町11-37 2F
☎06-6337-4618
- Global Management
〒153-0063 目黒区目黒1-6-17
Daiwa 目黒スクエア 1F
☎03-6431-8862

WORLD LAB U.S.A. Inc.

WORLD LAB U.S.A. Inc.
12 Mauchly Ave. Unit M Irvine CA 92618, USA
☎1-949-727-0121

Ultimate Styles Dental Laboratory
23 Mauchly Suite 111, Irvine CA 92618, USA
☎1-949-727-0822

Essential Smiles Dental Laboratories
5345 Towne Square Dr, Ste 105, Plano, TX 75024, USA
☎1-972-943-5858

New York Branch
80 Orville Dr. Suite 100 Bohemia, NY 11716, USA
☎1-844-943-5858

Chicago Branch
1600 Golf Road, Corporate Center, Suite 1200,
Rolling Meadows, Illinois, 60008, USA

Atlanta Branch
100 Hartsfield Centre Parkway, Suite 500, Atlanta,
Georgia, 30354, USA

WORLD LAB Myanmar Co.,Ltd.

130/A Pyay Road, 10 Miles, Insein, Yangon, Myanmar
☎95-1-650-676

保育施設

- 新津 みゆき保育所
〒956-0024 新潟市秋葉区山谷町 3-35-25
☎0250-47-7220
- あすと長町 あすと長町保育所
〒982-0007 仙台市太白区あすと長町1-6-37
☎022-399-6633
- 青葉 青葉西保育所
〒989-3123 仙台市青葉区錦ヶ丘1-1-2
☎022-393-8126
- 春日 春日保育所
〒816-0849 春日市星見ヶ丘 2-55-19-2
☎092-595-6689
- 稲城 わかば台保育所
〒206-0824 稲城市若葉台3-12-3
☎042-350-7282

Tケア

- 本店 〒956-0023
新潟市秋葉区美幸町3-2-25
- 支店 〒982-0007
仙台市太白区あすと長町1-6

提携クリニック

- 東京 眞坂歯科医院
香港 Shimmer Dental Laboratory
シンガポール TP Dental Surgeons Pte Ltd
スコットランド Oak Tree Dental Centre
ハワイ Jon Y. Yoshimura, DDS

グループ概要 2020年6月現在

医療法人 徳真会グループ

創業 1981年4月16日
グループ代表 松村博史
従業員数 約1,300名

国内拠点 65カ所 (新潟、東京、宮城、大阪、福岡)
海外拠点 7カ所 (中国、アメリカ)
提携拠点 5カ所 (シンガポール、スコットランド他)

多様化した国内外の
患者さまのニーズに応える
前例のない施設です。
最先端の技術とサービスで
歯科、医科をワンストップで
ご提供してまいります。

時代先駆の歯科医療グループ 新たな舞台「徳真会 QUARTZ TOWER」

FloorGuide

フロアガイド

- | | |
|----------|----------------------------|
| 9 - 12 F | クオーツギャラリー
【貸しホール、貸し会議室】 |
| 8 F | クオーツメディカルクリニック
【内科・皮膚科】 |
| 7 F | クオーツデンタルクリニック
【自費診療】 |
| 6 F | クオーツキッズルーム |
| 4 - 5 F | 青山クオーツデンタルクリニック
【保険診療】 |

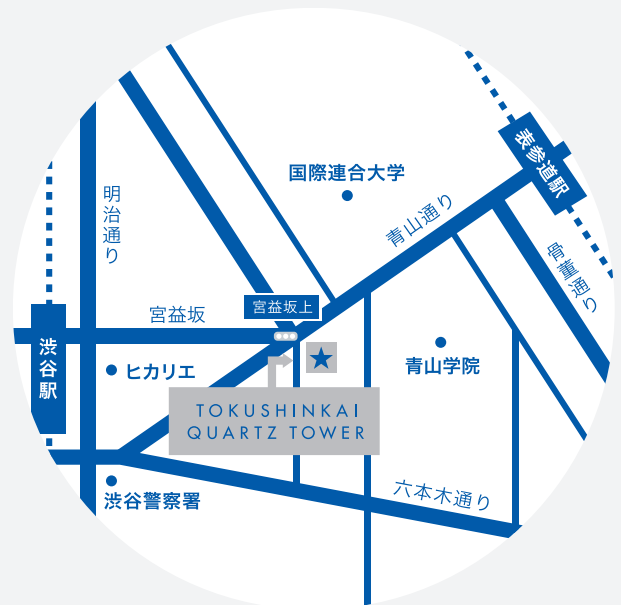

〒150-0002 東京都渋谷区渋谷2丁目10-10(宮益坂上交差点角)



医療法人玄徳会
青山クオーツデンタルクリニック

年中無休 保険診療

歯科の一般診療、初診の方はこちら

「ゆらぎ」を感じる空間で歯のお悩みに対応する一般歯科のフロアです。4階では初診の患者さまを総合的に診断、治療方針を決定し、2回目以降は5階で完全予約制、待ち時間ゼロの本格治療体制を目指します。

月・火・木・金・日	水・土
■ 9:00 ~ 13:00	■ 9:00 ~ 13:00
■ 14:30 ~ 20:00 (最終受付 19:00)	■ 14:30 ~ 20:00 (最終受付 20:00)

ご予約窓口 **03-6362-6688**



医療法人徳真会
クオーツデンタルクリニック

休診日 / 日曜日 自費診療

患者さまのニーズにフルオーダーメイドで応えます

様々な患者さまのニーズに応えることが可能な自費診療専門のクリニックです。各分野の専門医による歯科治療を設備の整った完全個室で受けることができ、忙しい患者さまに合わせた集中治療も可能です。

診療時間

■ 10:00 ~ 19:00 (最終受付 18:00)

ご予約窓口 **03-6362-6688**

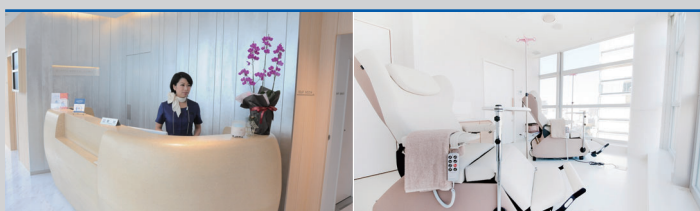

医療法人徳真会
クオーツメディカルクリニック

夏季・年末年始休業あり

皮膚科・内科を中心とした医科クリニック

内科、皮膚科などの保険診療に加えて、専門医によるがん相談、睡眠時無呼吸症候群の治療、禁煙外来、血液検査などの健康診断をお受けいただけます。また、点滴専用室を完備しています。

診療時間

■ 10:00 ~ 14:00 (受付 13:30)
 ■ 15:00 ~ 19:00 (受付 18:30)

ご予約窓口 **03-6362-6680**



貸しホール、貸し会議室
クオーツギャラリー

東京の街を一望できる開放的なイベントスペース

眺望も抜群なスペースを貸しホールとしてご提供します。10階のホール、11階のラウンジ、12階のガーデンテラスは内階段でつながっており、最も広い9階のホールを含め、最大4フロアを同時に使用可能です。

営業時間

■ 9:00 ~ 21:00 (電話受付 10:00 ~ 17:00)

お問い合わせ **03-6362-6691**





医療法人徳真会グループ

時代先駆の 歯科医療グループの創造を目指して

歯科を中心に多角的な事業を展開

徳真会グループは、1981年新潟に最初の診療所を設立。現在、国内に32カ所のクリニック、歯科技工所、マネジメント部門等を含め世界各国に拠点があります。約1,300名のスタッフが年間約90万人の患者さまの診療に携わっています。各セクションが専門分野に専念できる体制を構築し、患者さまに高水準の医療とサービスをご提供します。

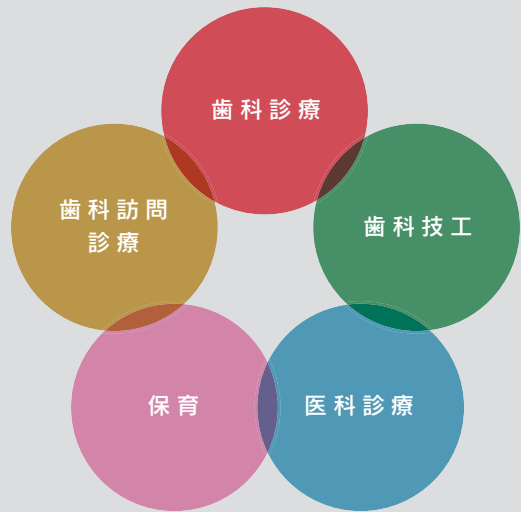

世界6カ国 75拠点	年間来院患者さま 約80万人	スタッフ数 約1,300名
---------------	-------------------	------------------

患者さま数の推移 (国内のみ)

2020年9月現在

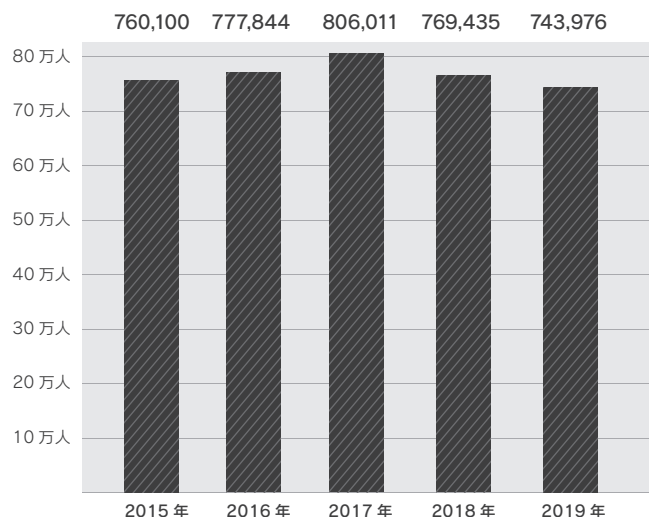

歯科医療におけるシェア (国内のみ)

2019年12月現在

	診療所数		レセプトシェア		
	数	割合	数	割合	
新潟県	12	1,155	13,070	221,772	17人に1人が徳真会で診療
宮城県	8	1,059	13,690	212,646	15人に1人が徳真会で診療
東京都	8	10,644	5,124	1,805,005	352人に1人が徳真会で診療
大阪府	2	5,513	1,416	1,121,701	792人に1人が徳真会で診療
福岡県	2	3,080	2,517	578,765	230人に1人が徳真会で診療
国内	32	68,506	35,817	13,259,494	370人に1人が徳真会で診療

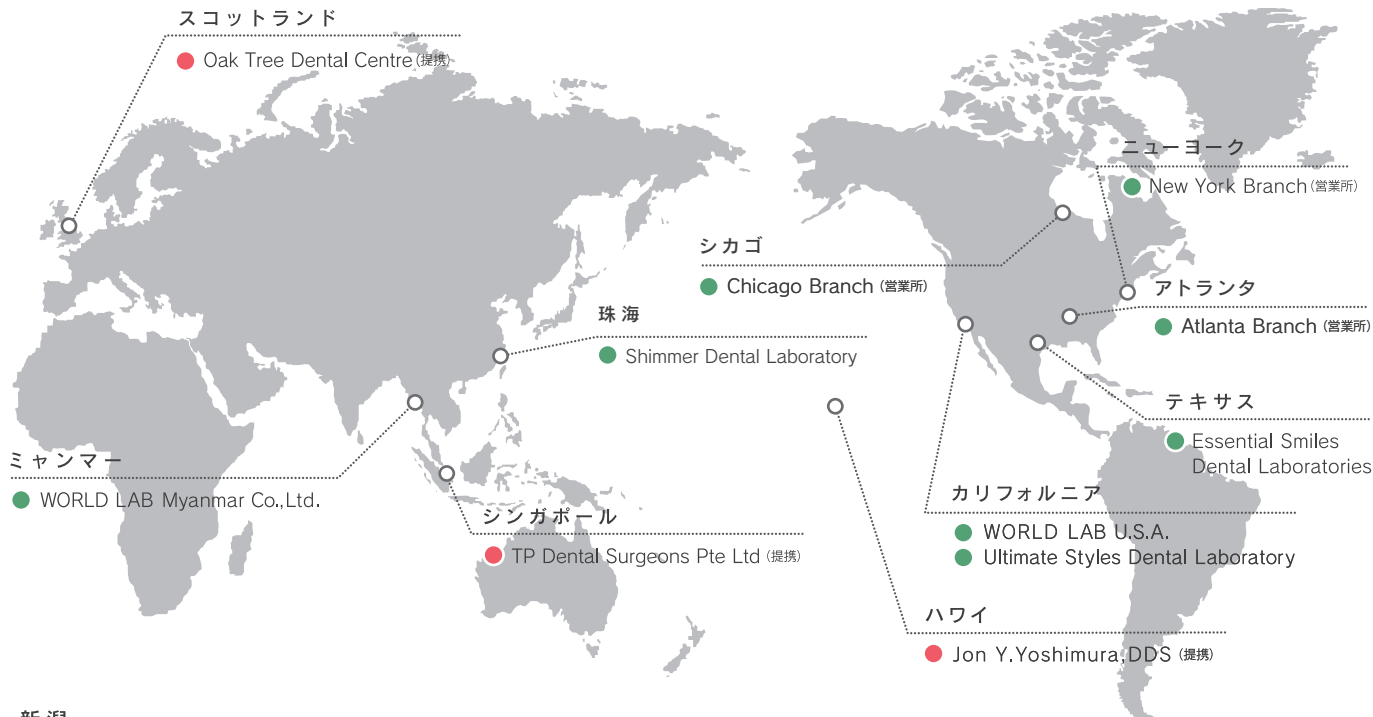

J A P A N

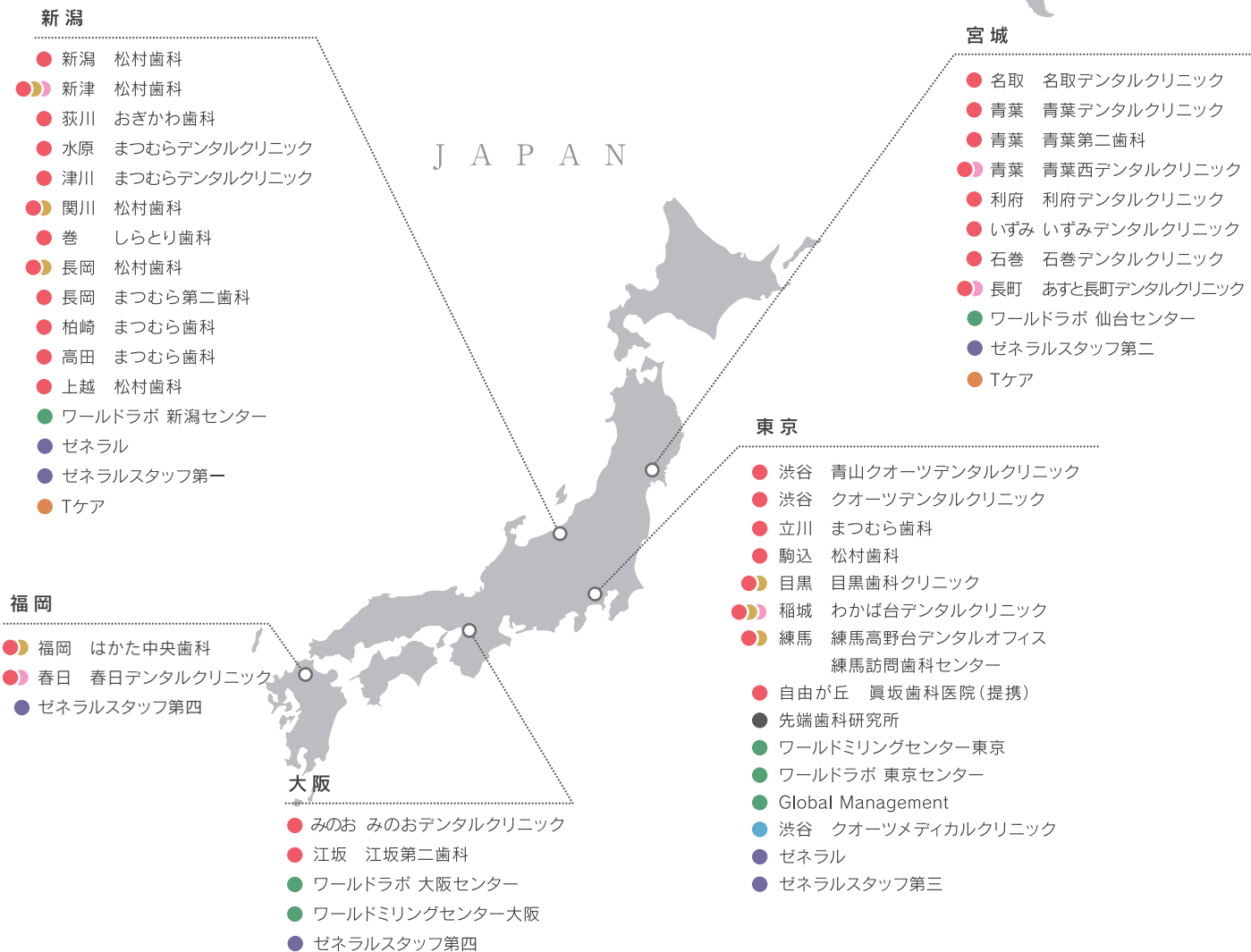

徳真会グループ
拠点一覧

2020年10月現在

● 歯科診療	35 拠点	● 研究所	1 拠点	● マネジメント	9 拠点
● 歯科技工	15 拠点	● 医科診療	1 拠点	● 清掃	2 拠点
● 歯科訪問診療	7 拠点	● 保育	5 拠点		